Parrocchia San Benedetto Roma

"LUCE NELLA NOTTE"

Adorazione Eucaristica
15 Luglio 2023

Ci hai redenti, Signore,
con il tuo Sangue
da ogni tribù, lingua,
popolo e nazione.
Ap 5, 9

Introduzione

Guida: *Il mese di Luglio è tradizionalmente dedicato, nella Chiesa, al Preziosissimo Sangue di Gesù. Anche noi questa sera vogliamo sostare in adorazione e contemplazione di questo mistero, desiderando immergere nel sangue prezioso di Cristo tutta l'umanità, sempre bisognosa di purificazione e redenzione.*

ESPOSIZIONE SS. SACRAMENTO

Canto **Luce del mondo (Sono qui a lodarti)**

Luce del mondo nel buio del cuore, vieni ed illuminami. Tu mia sola speranza di vita, Resta per sempre con me.

Rit. **Sono qui a lodarti, qui per adorarti**
qui per dirti che tu sei il mio Dio e solo tu sei santo, sei meraviglioso degno e glorioso sei per me

Re della storia Re nella Gloria, Sei sceso in terra fra noi.
Con umiltà il tuo trono hai lasciato Per dimostrarci il tuo amor. ***Rit.***

Luce del mondo, che hai vinto la notte. Apri i miei occhi e vedrò.
Ti adorerà questo cuore per sempre Gesù speranza sei Tu**.** ***Rit.***

Sac. Nel nome del Padre, del Figlio e dello Spirito Santo. ***Amen***
Sac. Cristo Gesù che offrendosi liberamente alla sua Passione, mediante il suo Sangue, stabilì un nuovo patto della riconciliazione e della pace, sia con tutti voi. ***T. E con il tuo Spirito.***

PREGHIERA DI ADORAZIONE

Tutti:

Lode e gloria a Te, Signore Gesù: Tu sei l'Agnello immolato per noi, l'Agnello di Dio che toglie il peccato dal mondo.

Signore Gesù, ti lodiamo e benediciamo
perchè hai offerto Te stesso al Padre per salvare tutta l'umanità;
noi ti apparteniamo perché tu ci hai riscattato dalla morte
e ci hai unito a Te a prezzo del tuo sangue.

Lode a Te perchè hai versato il tuo Sangue prezioso,
il Sangue della Nuova Alleanza, che dà la vita.

Fratelli e sorelle, all'inizio della nostra preghiera invochiamo insieme il dono dello Spirito Santo.

Canto **<u>Spirito di Dio</u>**
Spirito di Dio scendi su di noi.
Spirito di Dio scendi su di noi.
Fondici, plasmaci, riempici, usaci.
Spirito di Dio scendi su di noi.

Spirito di Dio scendi su di me. Spirito di Dio scendi su di me.
Fondimi, plasmami, riempimi, usami. Spirito di Dio scendi su di me.
Spirito di Dio scendi su di noi. Spirito di Dio scendi su di noi.
Rendici docili, umili, semplici. Spirito di Dio scendi su di noi.

Spirito di Dio scendi su di noi. Spirito di Dio scendi su di noi.
Guidaci, Spirito, salvaci, formaci! Spirito di Dio scendi su di noi.

PREGHIERA SILENZIOSA

I. IL VALORE INFINITO DEL SANGUE DI CRISTO

L – Dalla Lettera agli Ebrei (Eb 9,11-14)
Cristo è venuto come sommo sacerdote dei beni futuri, attraverso una tenda più grande e più perfetta, non costruita da mano d'uomo, cioè non appartenente a questa creazione. Egli entrò una volta per sempre nel santuario, non mediante il sangue di capri e di vitelli, ma in virtù del proprio sangue, ottenendo così una redenzione eterna. Infatti, se il sangue dei capri e dei vitelli e la cenere di una giovenca, sparsa su quelli che sono contaminati, li santificano purificandoli nella carne, quanto più il sangue di Cristo - il quale, mosso dallo Spirito eterno offrì se stesso senza macchia a Dio - purificherà la nostra coscienza dalle opere di morte, perché serviamo al Dio vivente?

Canone di Taizé
Il Signore è la mia forza, e io spero in lui, il Signore è il Salvator, in Lui confido non ho timor, in Lui confido non ho timor.

RIFLESSIONE
Dalla Lettera apostolica "Inde a primis" di Giovanni XXIII, del 30.6.1960
L – Nel mese dedicato al culto del Sangue di Cristo, prezzo del nostro riscatto, pegno di salvezza e di vita eterna, ne facciano i fedeli l 'oggetto di più devote meditazioni e di più frequenti comunioni

sacramentali. Riflettano essi, illuminati dai salutari insegnamenti che promanano dai Libri Sacri e dalla dottrina dei Padri e Dottori della Chiesa, al valore sovrabbondante, infinito, di questo Sangue veramente preziosissimo... Ché, se infinito è il valore del Sangue dell'Uomo-Dio ed infinita è stata la carità che lo spinse ad effonderlo fin dal giorno ottavo della sua nascita e poi con sovrabbondanza nell'agonia dell'orto, nella flagellazione e coronazione di spine, nella salita al Calvario e nella Crocifissione, e infine dalla ampia ferita del costato, a simbolo di quello stesso Sangue divino che scorre in tutti i Sacramenti della Chiesa, è non solo conveniente ma sommamente doveroso che ad esso siano tributati omaggi di adorazione e di amorosa riconoscenza da parte di tutti i rigenerati nelle sue onde salutari. E al culto di latria, da rendersi al Calice del Sangue del Nuovo Testamento, soprattutto nel momento della sua elevazione nel sacrificio della Messa, è quanto mai decoroso e salutare che tenga dietro la Comunione con quel medesimo Sangue, indissolubilmente unito al Corpo del Salvatore nostro nel sacramento dell'Eucaristia. …"

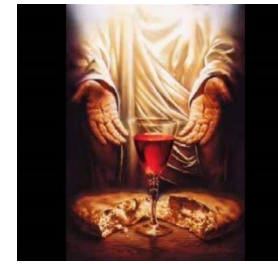

Canto **<u>Adoro Te</u>**

Sei qui davanti a me, o mio Signore, sei in questa brezza che ristora il cuore, roveto che mai si consumerà, presenza che riempie l'anima.

Rit. **Adoro Te, fonte della Vita, adoro Te, Trinità infinità. I miei calzari leverò su questo santo suolo, alla presenza Tua mi prostrerò.**

Sei qui davanti a me, o mio Signore, nella Tua grazia trovo la mia gioia. Io lodo, ringrazio e prego perché il mondo ritorni a vivere in Te ***Rit.***

Preghiera di intercessione:
Con fede viva nella potenza del Sangue di Cristo preghiamo e diciamo insieme: **Ti offriamo, o Padre il Sangue di Gesù!**

- Per la gloria del tuo santo nome, per l'avvento del tuo regno e per la salvezza di tutte le anime:

- Per la propagazione della Chiesa, per il Sommo Pontefice, per i Vescovi, per i sacerdoti e i religiosi e per la santificazione del popolo di Dio:

- Per la salvezza dei peccatori, per l'amorosa adesione alla tua parola e per l'unità di tutti i cristiani:

- Per le autorità civili, per la moralità pubblica, per la pace e la giustizia fra i popoli:

- Per la consacrazione del lavoro e del dolore; per i poveri, gli infermi e i tribolati:

- Per le nostre necessità spirituali e temporali, per quelle dei nostri parenti ed amici, per quanti si affidano alla nostra preghiera:

- Per coloro che oggi passeranno all'altra vita, per le anime del Purgatorio e per la nostra eterna unione con Cristo, nella gloria:
Ti offriamo, o Padre il Sangue di Gesù!

Canto **<u>Silenzioso Dio</u>**
Io ti amo, silenzioso Dio che ti nascondi dentro un po' di pane

come un bambino dentro la tua mamma oggi tu entri nella vita mia.

Io ti adoro silenzioso Dio che mi hai creato con immenso amore
e inviti l'uomo nella casa tua alla tua mensa nell'intimità.
Rit. **Pane di vita sei Cristo Gesù per noi**
e per l'eternità la vita ci darai. (2 volte)

Tu sazi l'uomo con la vita tua un infinito dentro le creature e l'uomo sente e vede il volto vero di un Dio che vive nell'umanità. ***Rit.***

CORONCINA AL PREZIOSISSIMO SANGUE DI CRISTO

1. ***Gesù versò sangue nella circoncisione***
O Gesù, Figlio di Dio fatto uomo, il primo Sangue che hai versato per la nostra salvezza ci riveli il valore della vita e il dovere di affrontarla con fede e coraggio, nella luce del Tuo nome e nella gioia della grazia. **Pater (5 Gloria)**
Ti supplichiamo, o Signore, di soccorrere i Tuoi figli,
che hai redenti col Tuo Sangue prezioso.

2. ***Gesù versò Sangue nell'orto degli ulivi***
O Figlio di Dio, il tuo sudore di Sangue nel Getsemani susciti in noi l'odio al peccato, l'unico vero male che ruba il tuo amore e rende triste la nostra vita. **Pater (5 Gloria)** Ti supplichiamo, o Signore, di soccorrere i Tuoi figli, **che hai redenti col Tuo Sangue prezioso.**

3. ***Gesù versò Sangue nella flagellazione***

O Maestro divino, il Sangue della flagellazione ci sproni ad amare la purezza, perché possiamo vivere nell'intimità della Tua amicizia e contemplare con occhi limpidi le meraviglie del creato.

Pater (5 Gloria) Ti supplichiamo, o Signore, di soccorrere i Tuoi figli, **che hai redenti col Tuo Sangue prezioso.**

4. ***Gesù versò sangue nella coronazione di spine***

O Re dell'universo, il Sangue della coronazione di spine distrugga il nostro egoismo e il nostro orgoglio, perché possiamo servire in umiltà i fratelli bisognosi e crescere nell'amore. **Pater (5 Gloria)** Ti supplichiamo, o Signore, di soccorrere i Tuoi figli, **che hai redenti col Tuo Sangue prezioso.**

5. ***Gesù versò Sangue sulla via del Calvario***

O Salvatore del mondo, il Sangue versato sulla via del Calvario illumini, il nostro cammino e ci aiuti a portare la croce con Te, per completare in noi la Tua passione. **Pater (5 Gloria)**

Ti supplichiamo, o Signore, di soccorrere i Tuoi figli, **che hai redenti col Tuo Sangue prezioso.**

6. ***Gesù versò sangue nella Crocifissione***

O Agnello di Dio, immolato per noi insegnaci il perdono delle offese e l'amore ai nemici. E tu, Madre del Signore e nostra, rivelaci la potenza e le ricchezze del Sangue prezioso. **Pater (5 Gloria)**

Ti supplichiamo, o Signore, di soccorrere i Tuoi figli, **che hai redenti col Tuo Sangue prezioso.**

7. *Gesù versò sangue nella lanciata al cuore*

O Cuore adorabile, trafitto per noi, accogli le nostre preghiere, le attese dei poveri, le lacrime dei sofferenti, le speranze dei popoli, perché tutta l'umanità si riunisca nel Tuo regno di amore, di giustizia e di pace. **Pater (5 Gloria)**

Ti supplichiamo, o Signore, di soccorrere i Tuoi figli,
che hai redenti col Tuo Sangue prezioso.

Canto **<u>Hai dato un cibo</u>**

Hai dato un cibo a noi, Signore, germe vivente di bontà. Nel tuo Vangelo, o buon pastore, sei stato guida di verità.

Rit. **Grazie diciamo a te, Gesù! Resta con noi, non ci lasciare: sei vero amico solo tu!**

Alla tua mensa accorsi siamo, pieni di fede nel mister.
O Trinità, noi t'invochiamo: Cristo sia pace al mondo inter. ***Rit.***

A tutto il mondo proclamiamo che dai la vera libertà.
Da te, Signore, noi speriamo la vita per l'eternità. ***Rit.***

PREGHIERA SILENZIOSA

II. <u>SEGNO DELL'AMORE FEDELE E INFINITO</u>

Dal Vangelo secondo Matteo (Mt 26, 26-28)

Ora, mentre mangiavano, Gesù prese il pane, recitò la benedizione, lo spezzò e, mentre lo dava ai discepoli, disse: "Prendete, mangiate, questo è il mio corpo". Poi prese il calice, rese grazie e lo diede loro, dicendo: "Bevetene tutti, perché questo è il mio sangue dell'alleanza, che è versato per molti per il perdono dei peccati".

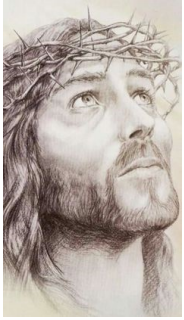

Canto **<u>Tu sei Re</u>**

Tu sei Re Tu sei Re Sei Re Gesù!

Noi eleviamo i nostri cuori Noi eleviamo le nostre mani
Rivolte verso il Tuo trono Lodando Te!

RIFLESSIONE

L – Da una Lettera di Giovanni Paolo II "La vera devozione al sangue di Cristo"

"Non a prezzo di cose corruttibili, come l'argento e l'oro, foste liberati – proclama solennemente San Pietro -...ma con il sangue prezioso di Cristo". E' questa una delle verità fondamentali della Rivelazione divina: Dio padre ci salva mediante il dono sacrificale del suo Figlio, Gesù, il quale nell'ultima cena presenta il calice eucaristico come il suo sangue, "sangue dell'alleanza versato per molti, in remissione dei peccati". È il sangue di Gesù che ci rende giusti, ci redime, ci apre l'accesso al Padre. Con il sacrificio di se stesso, con la sua suprema donazione Gesù ci ha santificati e ci ha altresì riconciliati con il Padre. La fervida, secolare devozione al Preziosissimo Sangue deve stimolare pertanto i fedeli di codeste Comunità diocesane a meditare e a seguire costantemente l'invito di Gesù: "Chi mangia la mia carne e beve il mio sangue ha la vita eterna…, dimora in me e io in lui" : l'Eucaristia è così nel senso più pieno, - come afferma il Concilio Vaticano II - la fonte, il centro, l'apice di tutta la vita cristiana dei

fedeli, i quali, partecipando ad essa, mostrano concretamente l'unità del Popolo di Dio e ricevono dal Sacramento la grazia e la forza spirituale per dare, giorno dopo giorno, una testimonianza serena ed efficace del messaggio evangelico, pur in mezzo alle immancabili difficoltà ed opposizioni.

Canone di Taizè
Bonum est confidere in Dominum, bonum sperare in Dominum

Guida: *Esprimiamo la nostra gratitudine con le seguenti invocazioni:*
Benedetto sia il sangue di Gesù, nato dalla Vergine Maria.
Benedetto sia il sangue sparso nella circoncisione
Benedetto sia il sangue sparso nel Getsemani.
Benedetto sia il sangue sparso nella flagellazione.
Benedetto sia il sangue versato dalla testa coronata di spine.
Benedetto sia il sangue versato dalle mani e dai piedi trafitti.
Benedetto sia il sangue versato dal costato aperto.
Benedetto sia il sangue che ci ha lavati dalle nostre colpe.
Benedetto sia il sangue prezioso dell'Agnello senza macchia, che ci ha liberati.
Benedetto sia il sangue della Croce, che ci ha riconciliati con Dio.
Benedetto sia il sangue della Croce, che ci stabilisce nella pace.
Benedetto sia il sangue di Gesù, che ci purifica da ogni peccato.
Benedetto sia il sangue di Gesù, che intercede per noi più potentemente del sangue di Abele.
Benedetto sia il sangue del calice, sparso per la remissione dei peccati.

Benedetto sia il calice di benedizione, che ci fa comunicare al sangue di Cristo.
Benedetto sia il sangue della nuova ed eterna alleanza.

Canto **<u>Anima Christi</u>**
Rit. **Anima Christi, sanctifica me Corpus Christi, salva me Sanguis Christi, inebria me Aqua lateris Christi, lava me**

Passio Christi, conforta me O bone Iesu, exaudi me Intra vulnera tua absconde Absconde me ***Rit.***

Ne permittas a te me separari Ab hoste maligno defende me
In hora mortis meae voca me Voca me ***Rit.***

Et iube me venire ad te Ut cum Sanctis tuis laudem te In infinita saecula saeculorum Amen ***Rit.***

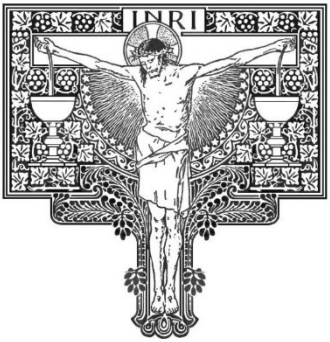

LE SETTE OFFERTE

1. Eterno Padre, Ti offriamo il Sangue Preziosissimo che Gesù versò sulla croce e ogni giorno offre sull'altare, per la gloria del tuo santo nome, per l'avvento del tuo regno e per la salvezza di tutte le anime.

Gloria al Padre…

Sia sempre benedetto e ringraziato Gesù, ***che col suo Sangue ci ha salvato.***

2. Eterno Padre, Ti offriamo il Sangue Preziosissimo che Gesù versò sulla Croce e ogni giorno offre sull'altare per la propagazione della

Chiesa, per il Sommo Pontefice, i Vescovi, i Sacerdoti, i Religiosi e per la santificazione del popolo di Dio.

Gloria al Padre… Sia sempre benedetto…

3. Eterno Padre, Ti offriamo il Sangue Preziosissimo che Gesù versò sulla Croce e ogni giorno offre sull'altare per la conversione dei peccatori, per l'amorosa adesione alla tua parola e per l'unità di tutti i cristiani.

Gloria al Padre… Sia sempre benedetto…

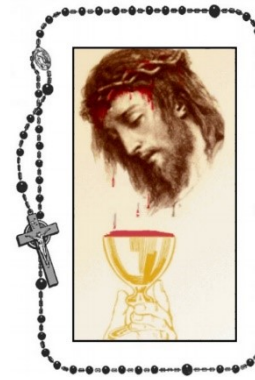

4. Eterno Padre, Ti offriamo il Sangue Preziosissimo che Gesù versò sulla Croce e ogni giorno offre sull'altare per l'autorità civile, per la moralità pubblica e per la pace e la giustizia dei popoli. *Gloria al Padre… Sia sempre benedetto…*

5. Eterno Padre, Ti offriamo il Sangue Preziosissimo che Gesù versò sulla Croce e ogni giorno offre sull'altare per la consacrazione del lavoro e del dolore, per i poveri e gli infermi, i tribolati e per tutti coloro che confidano nelle nostre preghiere.

Gloria al Padre… Sia sempre benedetto…

6. Eterno Padre, Ti offriamo il Sangue Preziosissimo che Gesù versò sulla Croce e ogni giorno offre sull'altare per le nostre necessità spirituali e temporali, per quelle dei parenti e benefattori e dei nostri stessi nemici. *Gloria al Padre… Sia sempre benedetto…*

7. Eterno Padre, Ti offriamo il Sangue Preziosissimo che Gesù versò sulla Croce e ogni giorno offre sull'altare per coloro che oggi passeranno all'altra vita, per le anime del Purgatorio e per la loro eterna unione con Cristo nella gloria.
Gloria al Padre… Sia sempre benedetto…

Viva il Sangue di Gesù ora e sempre, nei secoli dei secoli. Amen

Canto **Mi basta la tua grazia**
Quando sono debole allora sono forte Perché tu sei la mia forza. Quando sono triste è in te che trovo gioia Perché tu sei la mia gioia Gesú, io confido in te Gesú, mi basta la tua grazia

Rit. Sei la mia forza, la mia salvezza Sei la mia pace, sicuro rifugio Nella tua grazia voglio restare Santo Signore, sempre con te

Quando sono povero allora sono ricco Perché tu sei la mia ricchezza
Quando son malato è in te che trovo vita Perché tu sei guarigione
Gesú, io confido in te Gesú, mi basta la tua grazia **Rit.**

Quando solo debole allora sono forte Perché tu sei la mia forza.

PREGHIERA SILENZIOSA

III. IL SANGUE DELL'ALLEANZA

Dal libro dell'Esodo (24, 3-8)
In quei giorni, Mosè andò a riferire al popolo tutte le parole del Signore e tutte le norme. Tutto il popolo rispose insieme e disse: «Tutti i comandi che ha dati il Signore, noi li eseguiremo!». Mosè scrisse tutte le parole del Signore, poi si alzò di buon mattino e costruì un altare ai piedi del monte, con dodici stele per le dodici tribù d'Israele. Incaricò alcuni giovani tra gli Israeliti di offrire olocausti e di sacrificare giovenchi come sacrifici di comunione per il Signore.
Mosè prese la metà del sangue e la mise in tanti catini e ne versò l'altra metà sull'altare. Quindi prese il libro dell'alleanza e lo lesse alla presenza del popolo. Dissero: «Quanto il Signore ha ordinato, noi lo faremo e lo eseguiremo!». Allora Mosè prese il sangue e ne asperse il popolo, dicendo: «Ecco il sangue dell'alleanza che il Signore ha concluso con voi sulla base di tutte queste parole!».

Canone di Taizè
Niente ti turbi, niente ti spaventi: chi ha Dio niente gli manca.
Niente ti turbi, niente ti spaventi: solo Dio basta.

SALMO RESPONSORIALE
Preghiamo a cori alterni:

Proteggimi, o Dio: in te mi rifugio.
Ho detto a Dio: «Sei tu il mio Signore, senza di te non ho alcun bene».
Per i santi, che sono sulla terra, uomini nobili, è tutto il mio amore.

Si affrettino altri a costruire idoli:
io non spanderò le loro libazioni di sangue
né pronunzierò con le mie labbra i loro nomi.
Il Signore è mia parte di eredità e mio calice:
nelle tue mani è la mia vita.

Per me la sorte è caduta su luoghi deliziosi,
è magnifica la mia eredità.
Benedico il Signore che mi ha dato consiglio;
anche di notte il mio cuore mi istruisce.
Io pongo sempre innanzi a me il Signore,
sta alla mia destra, non posso vacillare.

Di questo gioisce il mio cuore, esulta la mia anima;
anche il mio corpo riposa al sicuro,
perché non abbandonerai la mia vita nel sepolcro,
né lascerai che il tuo santo veda la corruzione.

Mi indicherai il sentiero della vita, gioia piena nella tua presenza,
dolcezza senza fine alla tua destra.

RIFLESSIONE

Dalle Omelie di san Giovanni Crisostomo sul Vangelo di Giovanni

Quando torniamo dalla mensa eucaristica, siamo come leoni spiranti fuoco, capaci di atterrire il demonio. Sappiamo bene, infatti, chi è il nostro capo e quale amore ci ha offerto…Questo sangue sprigiona in noi il fulgore dell'immagine

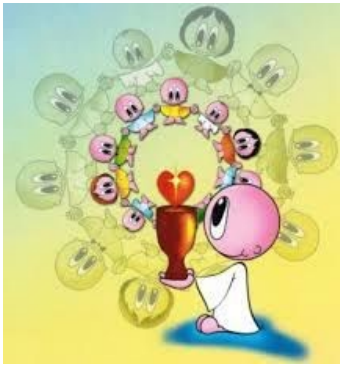

regale, veste la nostra anima d'una bellezza incomparabile la nutre e la irrora per conservarla nobile e gagliarda. Il cibo che solitamente prendiamo non si trasforma immediatamente in sangue, giacché passa per mutamenti intermedi.
Ma il sangue del Salvatore in un istante irriga l'anima e le infonde una grande forza. Se è ricevuto degnamente, il sangue di Cristo scaccia i demoni, chiama gli angeli, anzi fa venire in noi lo stesso Signore degli angeli. La dove appare il sangue del Signore, i demoni fuggono e accorrono gli angeli. Questo sangue effuso purifica il mondo e la Lettera agli Ebrei fa profonde considerazioni su questo sangue che purificò i penetrali del tempio e il Santo dei santi.
In Egitto gli Ebrei aspersero di sangue gli architravi delle loro porte e la morte li risparmiò. Se quella prefigurazione fu così potente, quanta più efficacia avrà il sangue di Cristo che è la realtà stessa!
Il sangue dell'antica alleanza serviva per consacrare l'altare d'oro, e il sommo sacerdote non si sarebbe mai arrischiato ad entrare nel santuario senza portarne con sé. Quel sangue serviva pure -per consacrare i sacerdoti e per purificare simbolicamente dai peccati.
Se la morte stessa era sopraffatta da quel sangue, ombra soltanto della realtà futura, quanto più rimarrà atterrita davanti al sangue vero e reale! Il sangue di Cristo è la salvezza delle nostre anime, le rende pure, le fa belle, le trasforma in fiamma: sì, il nostro spirito acquista bagliori più accesi del fuoco, la nostra anima diventa più splendente dell'oro. Questo sangue effuso ci spalanca il cielo.
Veramente tremendi i misteri della Chiesa, veramente tremendo l'altare!

Canto **<u>Re dei re</u>**
Hai sollevato i nostri volti dalla polvere Le nostre colpe hai portato su di te Signore ti sei fatto uomo in tutto come noi Per amore

Rit. **Figlio dell'Altissimo, povero tra i poveri Vieni a dimorare tra noi Dio dell'impossibile, Re di tutti i secoli Vieni nella tua maestà Re dei re, i popoli ti acclamano I cieli ti proclamano re dei re Luce degli uomini, regna col tuo amore tra noi, noi, noi, noi**

Ci hai riscattati dalla stretta delle tenebre Perché potessimo glorificare te Hai riversato in noi la vita del tuo Spirito Per amore ***Rit.***

Tua è la gloria per sempre Tua è la gloria per sempre
Gloria, gloria Gloria, gloria ***Rit.***

<u>Consacrazione al Sangue di Cristo</u>
Signore Gesù che ci ami e ci hai liberati dai nostri peccati con il Tuo Sangue, Ti adoro, Ti benedico e mi consacro a Te con viva fede. Con l'aiuto del Tuo Spirito m'impegno a fare di tutta la mia esistenza, animata dalla memoria del Tuo Sangue, un servizio fedele alla Volontà di Dio per l'avvento del Tuo Regno.
Per il Tuo Sangue versato in remissione dei peccati, purificami da ogni colpa e rinnovami nel cuore, perché risplenda sempre più in me l'immagine dell'uomo nuovo creato secondo giustizia e santità.
Per il Tuo Sangue, Segno di riconciliazione con Dio tra gli uomini, rendimi docile strumento di comunione fraterna. Per la potenza del Tuo Sangue, prova suprema della Tua carità, dammi il coraggio di amare Te e i fratelli fino al dono della vita.

O Gesù Redentore, aiutami a portare quotidianamente la croce, perché la mia goccia di sangue, unita al Tuo, giovi alla redenzione del mondo. O Sangue Divino, che vivifichi con la Tua grazia il corpo mistico, rendimi pietra viva della Chiesa. Dammi la passione dell'unità tra i cristiani. Suscita nella Chiesa numerose vocazioni missionarie, perché a tutti i popoli sia dato di conoscere, amare e di servire il vero Dio. O Sangue Preziosissimo, Segno di liberazione e di vita nuova, concedimi di perseverare nella fede, nella speranza e nella carità, perché, da Te segnato, possa uscire da questo esilio ed entrare nella terra promessa del Paradiso, per cantarti in eterno la mia lode con tutti i redenti. Amen.

Canto **Abbracciami**

Gesù parola viva e vera Sorgente che disseta
e cura ogni ferita Ferma su di me i tuoi occhi.
La tua mano stendi e donami la vita.
Rit. Abbracciami Dio dell''eternità.
Rifugio dell'anima grazia che opera.
Riscaldami fuoco che libera.
Manda il tuo Spirito Maranathà Gesù

Gesù asciuga il nostro pianto Leone vincitore della tribù di Giuda
Vieni nella tua potenza questo cuore sciogli Con ogni sua paura **Rit.**

Per sempre io canterò la tua immensa fedeltà. Il tuo spirito in me in eterno ti loderà Per sempre io canterò la tua immensa fedeltà. Il tuo spirito in me in eterno ti loderà **Rit.**

Litanie al Preziosissimo Sangue di Cristo

Signore, pietà. **Signore, pietà**
Cristo, pietà. **Cristo pietà**.
Signore, pietà. **Signore, pietà**.
Cristo, ascoltaci. **Cristo, ascoltaci**.
Cristo, esaudiscici. **Cristo, esaudiscici**.
Padre celeste, Dio, **abbi pietà di noi**
Figlio redentore del mondo, Dio,
abbi pietà di noi
Spirito Santo, Dio, **abbi pietà di noi**
Santa Trinità, unico Dio, **abbi pietà di noi**
Sangue di Cristo, Unigenito dell'eterno Padre, **salvaci**
Sangue di Cristo, Verbo di Dio incarnato, **salvaci**
Sangue di Cristo, della nuova ed eterna alleanza, **salvaci**
Sangue di Cristo, scorrente a terra nell'agonia, **salvaci**
Sangue di Cristo, profuso nella flagellazione, **salvaci**
Sangue di Cristo, stillante nella coronazione di spine, **salvaci**
Sangue di Cristo, effuso sulla croce, **salvaci**
Sangue di Cristo, prezzo della nostra salvezza, **salvaci**
Sangue di Cristo, senza il quale non vi è perdono, **salvaci**
Sangue di Cristo, nell'Eucaristia bevanda e lavacro delle anime, **salvaci**
Sangue di Cristo, fiume di misericordia, **salvaci**
Sangue di Cristo, vincitore dei demoni, **salvaci**
Sangue di Cristo, fortezza dei martiri, **salvaci**
Sangue di Cristo, vigore dei confessori, **salvaci**
Sangue di Cristo, che fai germogliare i vergini, **salvaci**
Sangue di Cristo, sostegno dei vacillanti, **salvaci**

Sangue di Cristo, sollievo dei sofferenti, **salvaci**
Sangue di Cristo, consolazione nel pianto, **salvaci**
Sangue di Cristo, speranza dei penitenti, **salvaci**
Sangue di Cristo, conforto dei morenti, **salvaci**
Sangue di Cristo, pace e dolcezza dei cuori, **salvaci**
Sangue di Cristo, pegno della vita eterna, **salvaci**
Sangue di Cristo, che liberi le Anime del purgatorio, **salvaci**
Sangue di Cristo, degnissimo di ogni gloria ed onore, **salvaci**
Agnello di Dio, che togli i peccati del mondo, **perdonaci, o Signore**
Agnello di Dio, che togli i peccati del mondo, **esaudiscici, o Signore**
Agnello di Dio, che togli i peccati del mondo **abbi pietà di noi**

Ci hai redenti, o Signore, con il tuo Sangue
E ci hai fatti regno per il nostro Dio

PREGHIAMO
O Padre, che nel Sangue prezioso del tuo unico Figlio hai redento tutti gli uomini, custodisci in noi l'opera della tua misericordia, perché celebrando questi santi misteri otteniamo i frutti della nostra redenzione. Per Cristo nostro Signore. Amen.

PREGHIERA SILENZIOSA

INSIEME
Signore Gesù Cristo, che ci hai redenti con il tuo Sangue prezioso, noi ti adoriamo! Prezzo infinito del riscatto dell'universo, mistico lavacro delle anime nostre, il tuo Sangue divino è il pegno della nostra salvezza presso il Padre misericordioso. Sii

sempre benedetto e ringraziato, Gesù, per il dono del tuo Sangue, che con Spirito di amore eterno hai offerto fino all'ultima stilla per farci partecipi della vita divina. Il Sangue, che hai versato per la nostra redenzione, ci purifichi dal peccato e ci salvi dalle insidie del maligno. Il Sangue della nuova ed eterna alleanza, nostra bevanda nel sacrificio eucaristico, ci unisca a Dio e tra di noi nell'amore, nella pace e nel rispetto di ogni persona, specialmente dei poveri. O Sangue di vita, di unità e di pace, mistero d'amore e sorgente di grazia, inebria i nostri cuori del Santo Spirito. Signore Gesù vorremmo compensarti delle ingratitudini e degli oltraggi, che ricevi continuamente dai peccati delle tue creature. Accetta la nostra vita in unione con l'offerta del tuo Sangue, perché possiamo completare in noi ciò che manca alla tua passione per il bene della Chiesa e per la redenzione del mondo. Signore Gesù Cristo, fa' che tutti i popoli e tutte le lingue ti possano benedire e ringraziare qui in terra e nella gloria dei cieli con il canto di lode: «Ci hai redenti, o Signore, con il tuo Sangue e hai fatto di noi un regno per il nostro Dio». Amen.

Canoni di Taizè **Ubi caritas**
Ubi caritas et amor
Ubi caritas, Deus ibi est (x 2)

INVOCAZIONI
Noi ti preghiamo: ***Ascoltaci, o Signore***

Ti offriamo, o Padre il Sangue di Gesù: per la gloria del tuo santo nome, per l'avvento del tuo regno e per la salvezza di tutte le anime.

Ti offriamo, o Padre il Sangue di Gesù: per la missione della Chiesa, per il Papa, per i Vescovi, per i religiosi e per la santificazione del popolo di Dio.

Ti offriamo, o Padre il Sangue di Gesù. per la salvezza dei peccatori, per l'amorosa adesione alla tua Parola e per l'unità di tutti i cristiani.
Ti offriamo, o Padre il Sangue di Gesù: per l'autorità civile, per la moralità pubblica e per la pace e la giustizia fra i popoli.

Ti offriamo, o Padre il Sangue di Gesù: per la consacrazione del lavoro e del dolore; per i poveri, gli infermi e i tribolati.

Ti offriamo, o Padre il Sangue di Gesù: per le necessità spirituali e materiali di Radio Oreb, per quelle nostre e dei nostri parenti ed amici e ti preghiamo anche per i nostri nemici.

Ti offriamo, o Padre il Sangue di Gesù: per coloro che oggi passeranno all'altra vita, per le anime del Purgatorio e per la nostra eterna unione con Cristo, nella gloria.

Padre nostro…

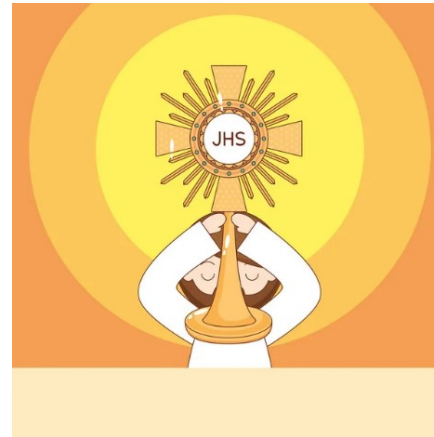

BENEDIZIONE EUCARISTICA

Canto **<u>Tantum ergo</u>**
Tantum ergo sacramentum /veneremus cernui/ et antiquum documentum/ novo cedat ritui./ Praestet fides supplementum/ sensuum defectui./ Genitori genitoque/ laus et jubilatio/

salus, honor, virtus quoque/ sit et benedictio./Procedenti ab utroque/ compar sit laudatio. Amen.

Preghiamo. O Padre, che nella morte e risurrezione del tuo Figlio hai redento tutti gli uomini, custodisci in noi l'opera della tua misericordia, perché nell'assidua celebrazione del mistero pasquale riceviamo i frutti della nostra salvezza.
Per Cristo nostro Signore. R. Amen.

REPOSIZIONE SS. SACRAMENTO

Canto **Rendete grazie**
Rit. **Rendete grazie a colui che è santo**
Rendete grazie a Dio per suo figlio Gesù
Rendete grazie a colui che è santo
Rendete grazie a Dio per suo figlio Gesù

E possa il debole dir: "Son forte"
E possa il povero dir: "Son ricco"
Per quel che ha fatto il signor
Per me (x2) ***Rit.***